

Opgave 1. Inflatie en conjunctuur AM

Bron 1. schematische weergave van de conjunctuur van Nederland.

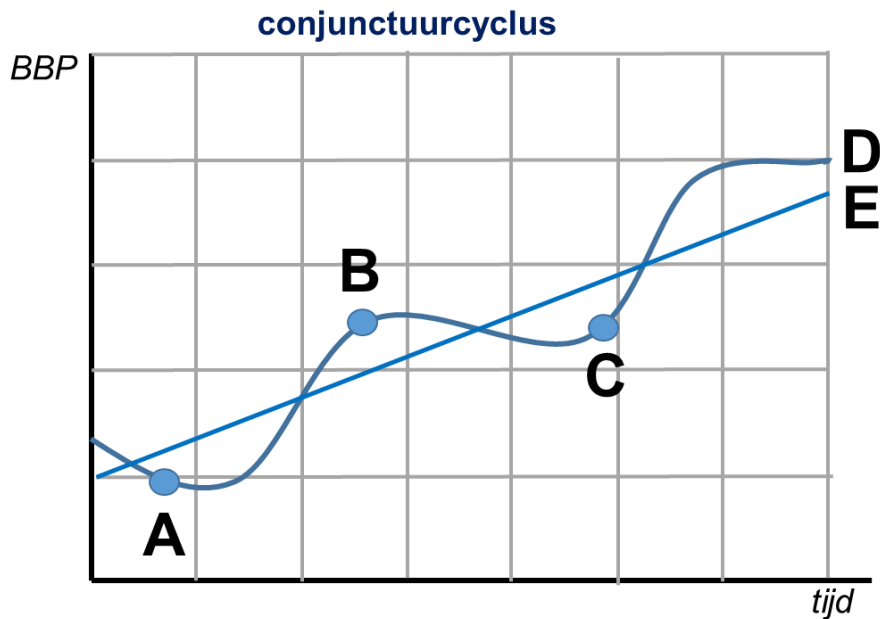

Geef van onderstaande uitspraken aan bij welke letter de uitspraak hoort.

1. De trend. **E**
2. De overheid zou nu haar bestedingen fors moeten laten teruglopen om te zorgen dat de bestedingen en daarmee de inflatie worden afgeremd. **B**
3. De inflatie is laag, de werkloosheid groot. Dat heeft geleid tot een betere concurrentiepositie, waardoor de export aan het aantrekken is. **C**
4. De groei van het BBP in de loop van de tijd = conjunctuur. **D**
5. De werkloosheid stijgt door teruglopende bestedingen. **A**